

Inquadramento:
incrocio trivio composto da: via Piano Caricatore, via Fabio Tqgllion, via Rivali San Bartolomeo
Catasto fabbricati: Foglio 111 - Mappali 20, 91

PIANO GALLERIA- PIANO PRIMO MARZO 2017

PIANO GALLERIA- PIANO PRIMO

MARZO 2017

SCALA 1:200

Proprietà: IMMOBILIARE STUOIE S.p.A. Sede legale: LUGO (RA) PIAZZA BARACCA 24
Indirizzo PEC: IMMOBILIARESTUOIESPA@LEGALMAIL.IT Codice Fiscale E PARTITA IVA: 02511190395



COOPROGETTO
 architettura ingegneria servizi
 via Severoli, 18 - 48018 Faenza (RA)
 tel. 0546-29237 - fax. 0546-29261
segreteria@cooprogetto.it
segreteria@pec.cooprogetto.it



Progettazione strutturale
MARCO PERONI INGEGNERIA
Via S. Antonino n.1 - 48018 Faenza (RA)
Tel +39 0546 31433 Fax +39 0546 636566
peroni@marcoperoni.it

Progettazione impiantistica

Progettazione impiantistica
STUDIO ASSOCIATO ENERGIA
per. ind. Christian Fabbri (imp. meccanico)
per. ind. Giuliano Rambelli (imp. elettrico)
Viale Marconi n.30/3 - 48018 Faenza (RA)
Tel. +39.0546.686163 Fax +39.0546.686301

Prevenzione Incendi
ING. ROBERTO D'AGOSTINO

Prevenzione Incendi

ING. ROBERTO D'AGOSTINO

Consulenti: geologo: dott. Giancarlo Andreazza
dott. Samuel Sangiorgi
clima/impatto acustico: ing. Franca Corbelli
trasporti: ing. Michele Tarozzi
studio ambientale: ing. Lara del Pozzo
ing. Franca Corti

Pratiche precedenti

Firme dei tecnici ognuno per le proprie competenze

Prescriptions

data	redatta da
20/02/2017	RD

TUTTI I DIRITTI SONO RISERVATI, OGNI RIPRODUZIONE ANCHE PARZIALE DEL SEGUENTE DISEGNO E' PERSEGUIBILE AI TERMINI DI LEGGE - (art. c.c. 2576)

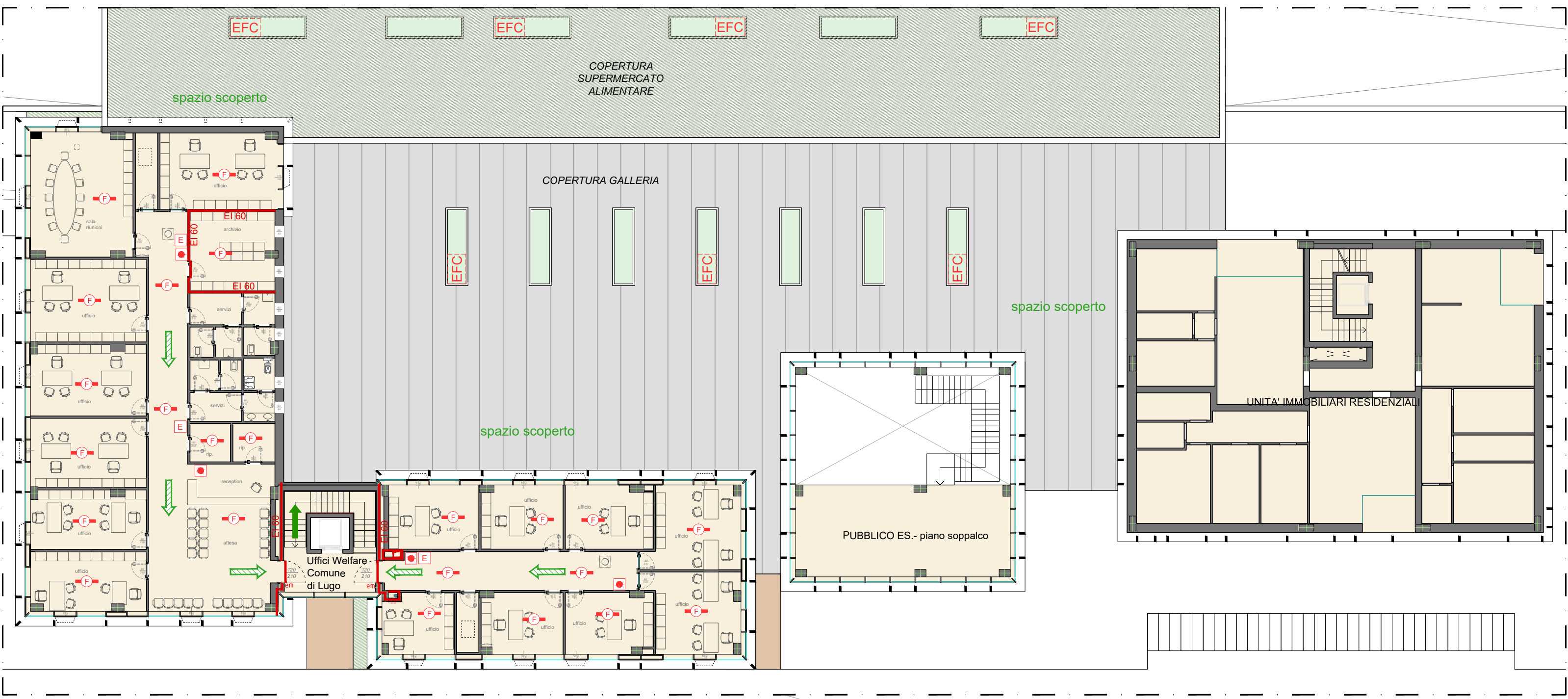

PIANTA PIANO UFFICI 1:200

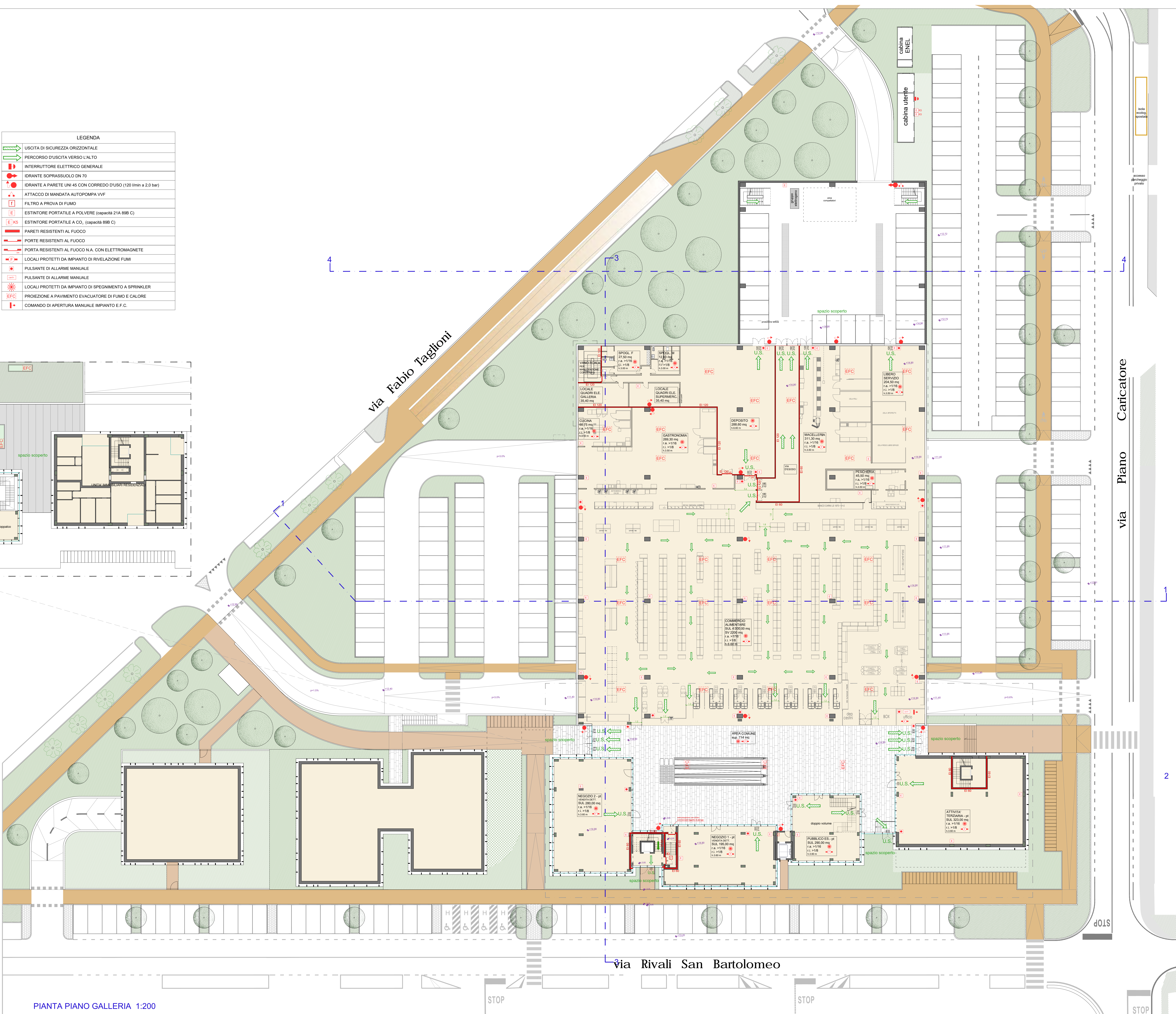

PIANTA PIANO GALLERIA 1:200